



GUIA DO ATLETA

Santa Clara do Louredo 2026





II MARATONA TERRAS DE SANTA CLARA - BEJA

A **II Maratona Terras de Santa Clara - Beja** é uma Maratona de BTT dividida em dois percursos - Maratona e Meia Maratona, que integram a **Taça de Maratonas BTT da Cercibeja**. A prova tem o seu **regulamento interno**, disponibilizado em: https://assets.apedalar.pt/media/8710/697cc7820a541_REGULAMENTO.pdf que deve ser consultado por todos os intervenientes.

As regras de partida, traçado e classificações estão em concordância com as regras da Taça de Maratonas BTT CerciBeja.

Será utilizado um sistema de cronometragem com chips, colocados no Dorsal, como tal todos os participantes devem manter o dorsal devidamente colocado, durante todo o percurso.

Toda a organização está a cargo do **Clube Louredense FC Bike Team**, que será inteiramente responsável pelo tratamento de todas as questões técnicas e logísticas do evento.



1. PROGRAMA

DOMINGO - 31 DE MAIO

07h00 - Abertura do Secretariado

08h00 - Abertura das Boxes de Partida

08h45 - Fecho do secretariado

09h00 - Partida da Maratona E-bikes

09h05 - Partida da Maratona

09h15 - Partida Meia Maratona

10h45 - Horário Limite para Chegada ao Km 23 (Divisão dos Percursos)

11h00 - Previsão de chegada do 1º classificado da Meia Maratona

11h45 - Previsão de chegada do 1º classificado da Maratona

13h00 - Abertura do Serviço de Almoço

Contacto de emergência:

96 38 02 231 - João Caetano

96 32 91 461 – António Cesário





2. MAPA DE LOCALIZAÇÃO

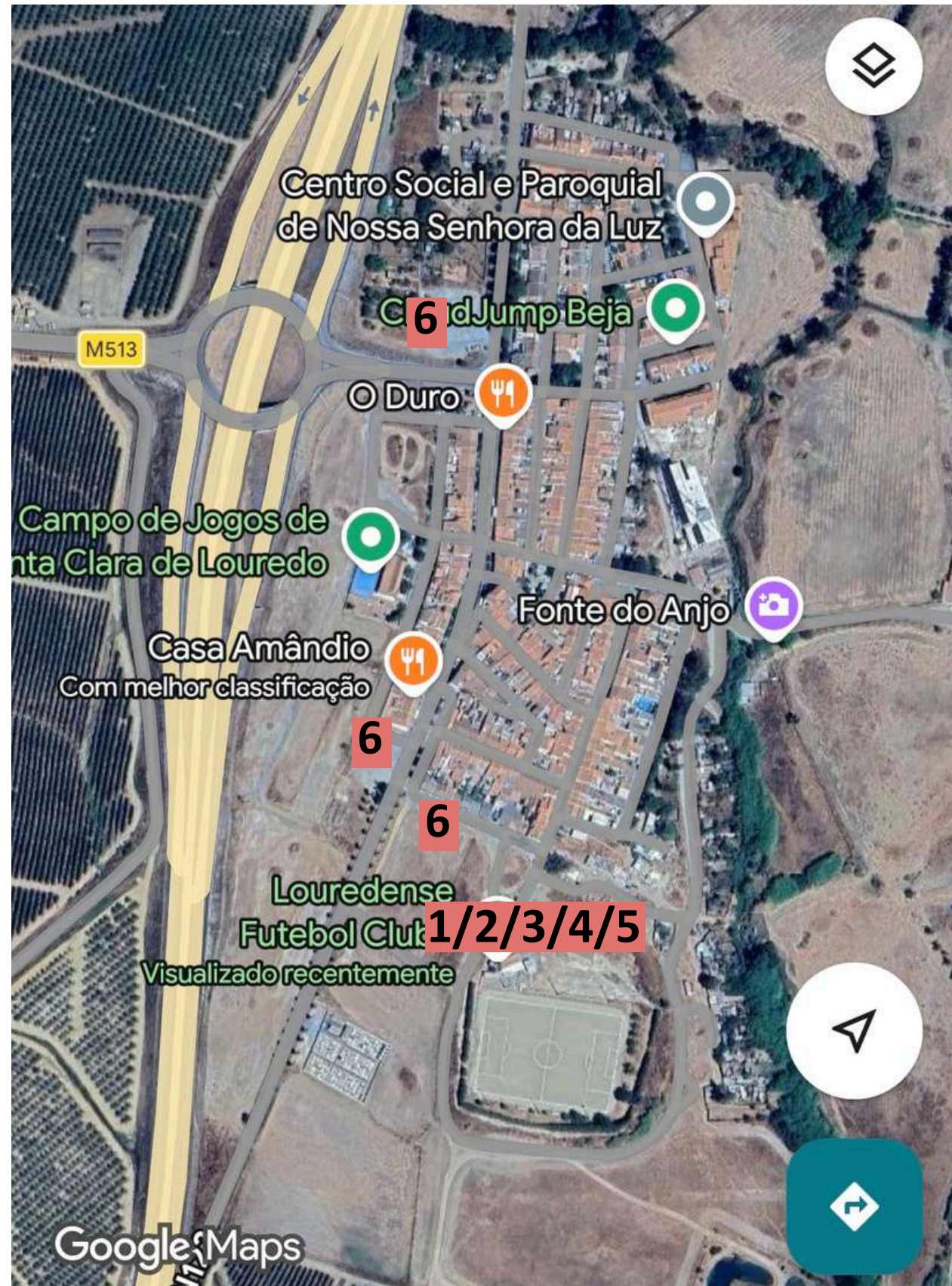

LEGENDA

- 1 - Secretariado
- 2 - Partida
- 3 - Chegada
- 4 - Bar
- 5 - Banhos
- 6 - Estacionamento



3. PERCURSO - MARATONA 61KM

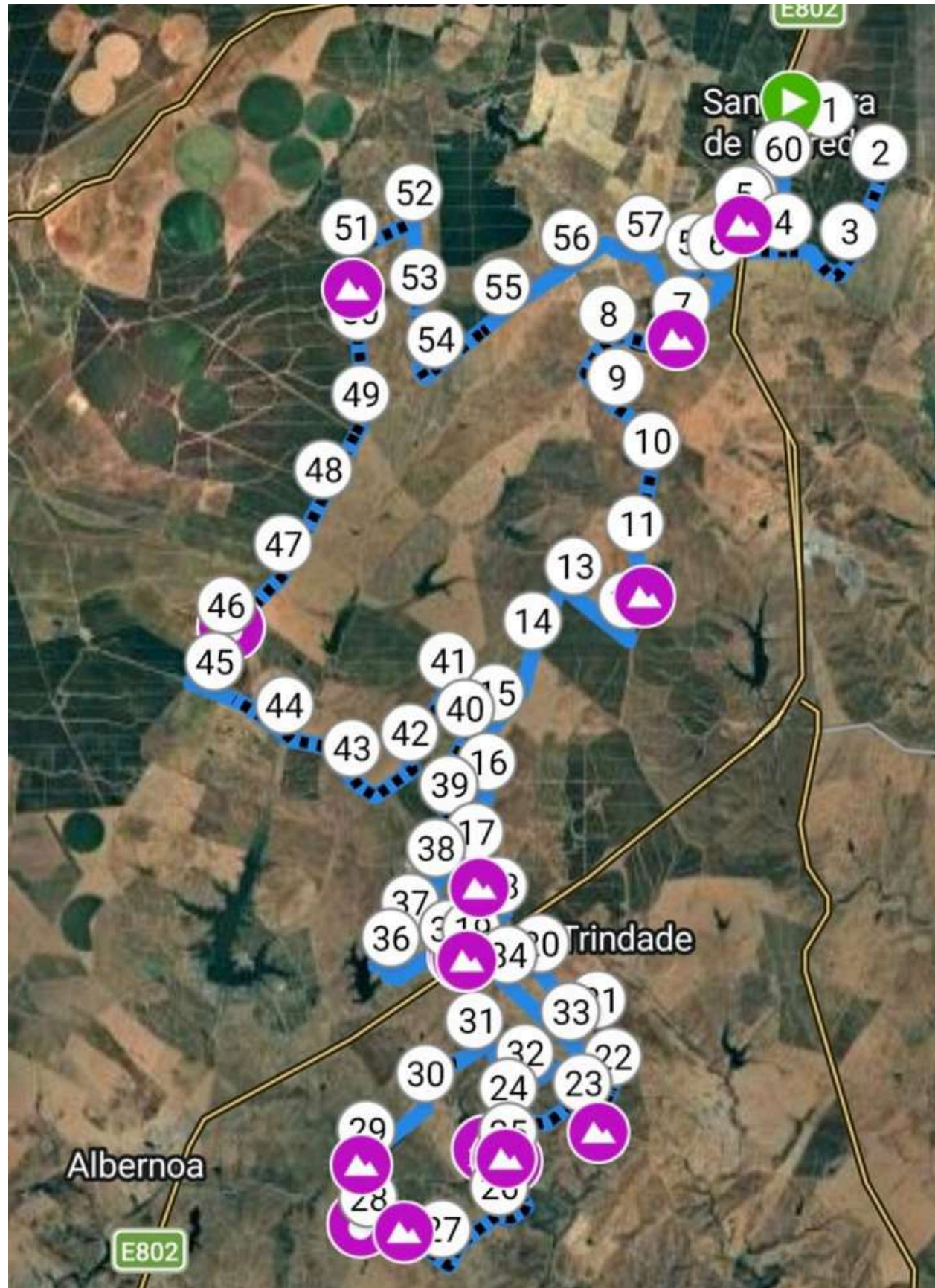

4. PERFIL DA ALTIMETRIA - MARATONA 61KM

Elevação

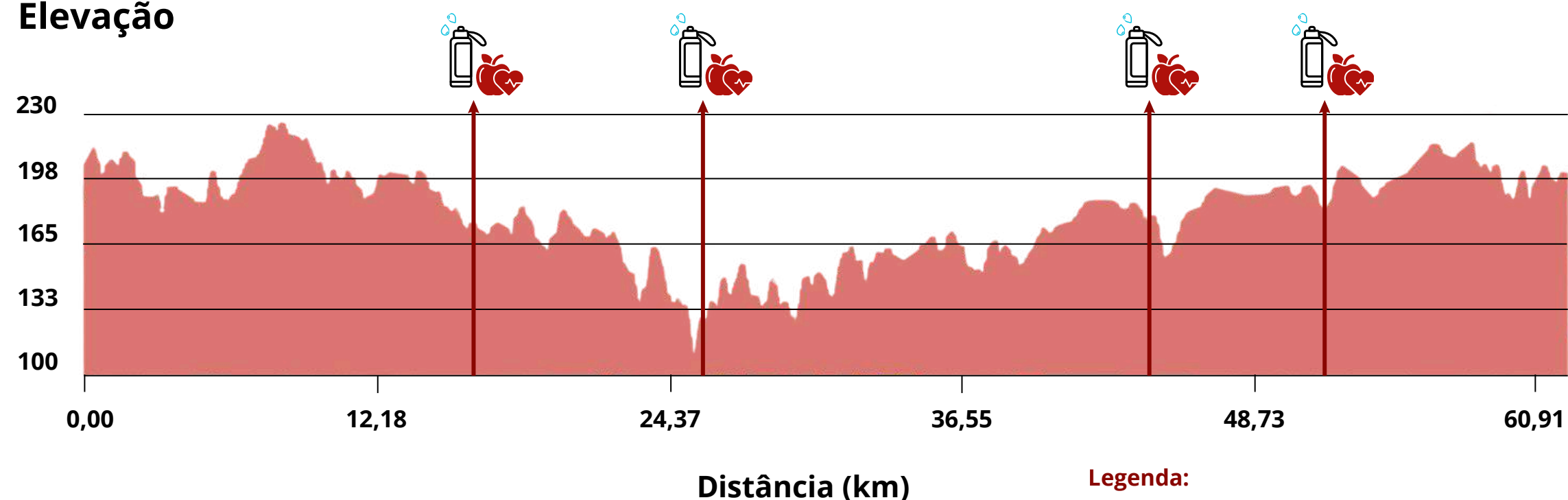

Legenda:

 Zona de abastecimento de líquidos e sólidos.

INFORMAÇÕES IMPORTANTES SOBRE O PERCURSO

DISTÂNCIA (KM) - SITUAÇÃO

05 - Perigo 1

8,5 - Perigo 2

9,6 - Perigo 3

10,2 - Perigo 4

11,3 - Perigo 5

18 - **ABASTECIMENTO 1** / SEPARAÇÃO DE PERCURSO

25 - **ABASTECIMENTO 2**

25,5 - Perigo 6

28,6 - Perigo 7

29,5 - Perigo 8

30,3 - Perigo 9

35 - JUNÇÃO DOS PERCURSOS

42 - **ABASTECIMENTO 3**

44,8 - Perigo 10

51 - **ABASTECIMENTO 4**

53 - Junção de Percursos

63 - **ABASTECIMENTO 5**



5. PERCURSO - MEIA MARATONA 45KM

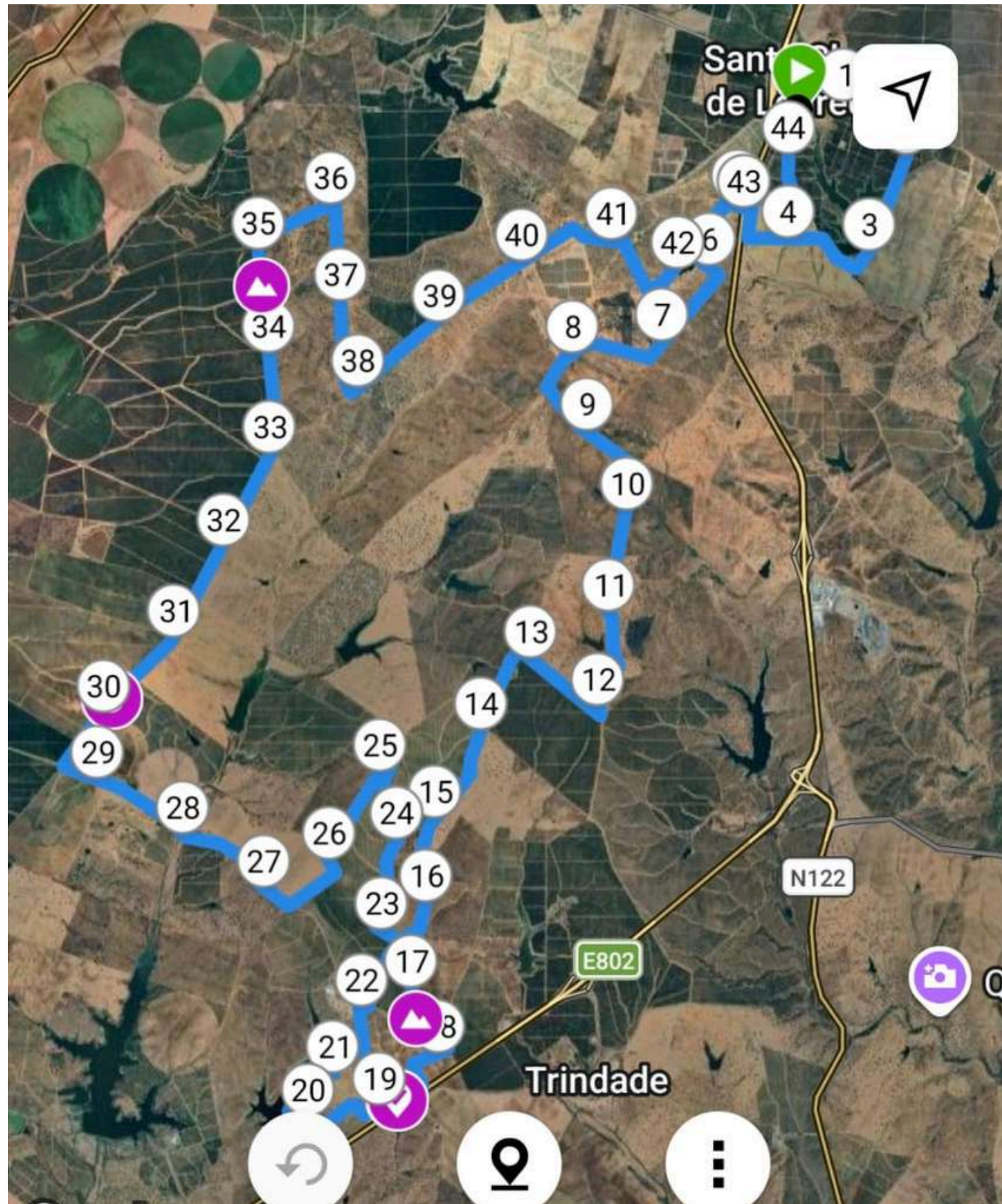



6. PERFIL DA ALTIMETRIA - MEIA MARATONA 45KM

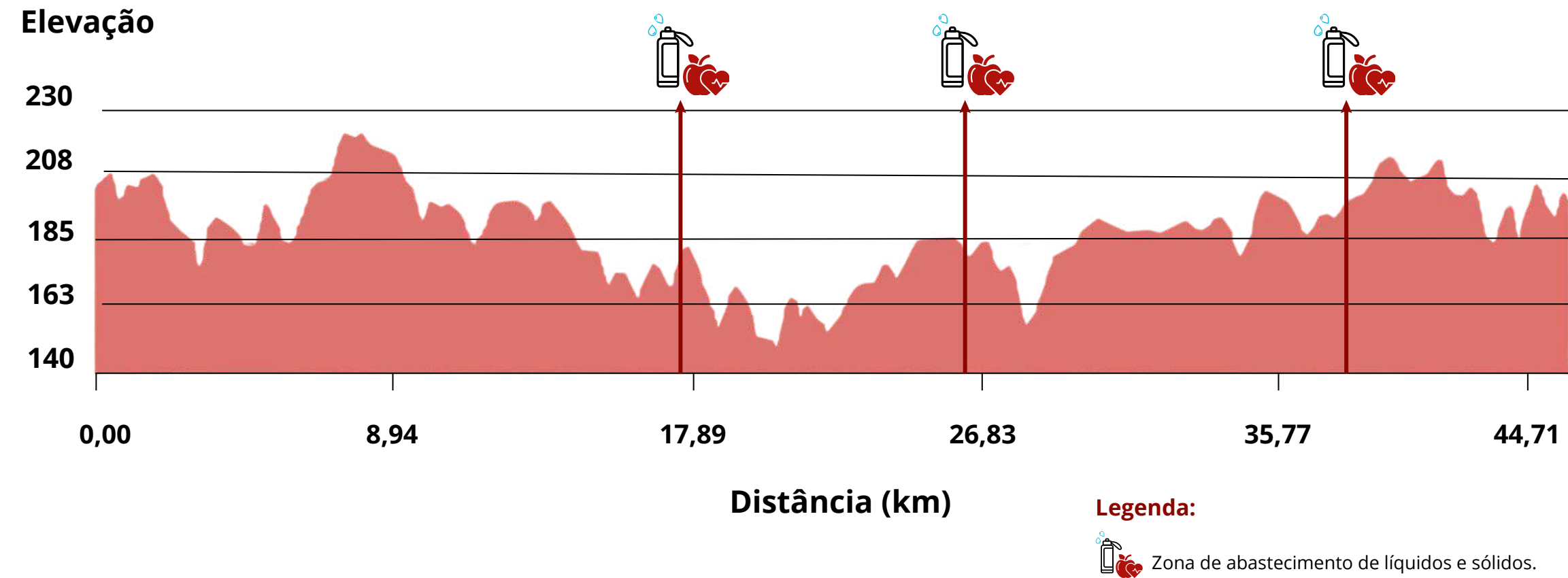

DISTÂNCIA (KM) - SITUAÇÃO

- 05 - Perigo 1
- 8,5 - Perigo 2
- 9,6 - Perigo 3
- 10,2 - Perigo 4
- 11,3 - Perigo 5
- 18 - **ABASTECIMENTO 1** / SEPARAÇÃO DOS PERCURSOS
- 25 - **ABASTECIMENTO 2**
- 35 JUNÇÃO DOS PERCURSOS
- 38 - **ABASTECIMENTO 3**

INFORMAÇÕES IMPORTANTES SOBRE O PERCURSO



7. CONDIÇÕES PARTICULARES SEGURO DE ACIDENTES PESSOAIS

DETALHE DE COBERTURAS

Grupo Número:: 1
Actividade: DESPORTO AMADOR NÃO FEDERADO, CULTURA E RECREIO - TIPO 2
Número de segurados: 120
Detalhe de Actividade: Prova de Btt Louredense

Cobertura	capital seguro	Franquia	Idade
1. Morte por acidente	33.201,99		75
3. Invalidez Permanente por acidente	33.201,99		75
9. Despesas de Tratamento por acidente	5.311,71	Sem franquia	75
12. Morte Simultânea da Pessoa Segura e Cônjuge	15.000,00		75
13. Despesas de Funeral	5.000,00		75
14. Despesas com Operações de Salvação, Busca e Transporte do sinistrado	1.000,00		75

Sexta-feira, 22 de Maio de 2026

Nota importante:

A presente simulação foi efectuada com base nos dados indicados pelo Cliente e tendo em consideração as tarifas vigentes à data da sua realização, pelo que os valores nela apresentados são meramente informativos e sem qualquer validade contratual. A Allianz Portugal apenas garantirá a manutenção dos prémios indicados, se todas as informações e condições utilizadas na simulação se mantiverem válidas à data de efectivação do contrato.

Privacidade dos Dados e Protecção dos Dados Pessoais informatizados :

A Allianz Portugal garante a salvaguarda do Direito à protecção de todos os Dados, que sejam prestados voluntariamente pelo utilizador e autorizados por este (por serem necessários e fundamentais aos programas de consulta, simulação e aos contactos por via electrónica) e os quais serão tratados Confidencialmente, nos termos da Legislação nacional e comunitária em vigor – tanto pela Allianz Portugal, como por qualquer funcionário ou representante por esta autorizados para intervir de acordo com a presente consulta -, assistindo ao seu titular o direito de, no futuro, aceder aos mesmos para os alterar, acrescentar ou, no caso de ainda se encontrarem arquivados, mandar apagar. No entanto, chama-se a atenção do utilizador de que, para o correcto funcionamento destas páginas, se o titular não autorizar a inclusão dos seus dados pessoais nos ficheiros automatizados da Allianz Portugal e o seu posterior envio e tratamento informático, nenhuma consulta, contacto e/ou simulação, por meio electrónico, poderão ser levados a efeito.

Companhia de Seguros Allianz Portugal, S.A.
Rua Andrade Corvo, 32 1069 - 014 Lisboa; Capital Social € 39.545.400; C.R.C. Lisboa 2.977; P. Colectiva 500 069 514
Telefone + 213 165 300; Telex + 213 165 570; e-mail: info@allianz.pt; Internet: www.allianz.pt



No âmbito da prestação de Serviços Inerentes à
Actividade de Seguros Ramos Vida, Saúde,
Automóvel, Acidentes de Trabalho, Acidentes
Pessoais, Multiriscos (Habitação, Comércio e
Condomínio), Responsabilidade Civil (Capitais,
Vida Privada e Fugitiva)

