



PERCURSOS

45 KM

65 KM

25 KM

(PERCURSO INCLUIDO NO
"TROFÉU MOINEIRA"
INSCRIÇÕES PARA O EMAIL:
BTTTRIGO@HOTMAIL.COM)

RaceBook

21º BTT TRIGO

MONTE DO TRIGO | 26 MARÇO 2023

CLASSIFICAÇÕES POR ESCALÕES
PARTIDAS POR BOXES, POR ORDEM DE INSCRIÇÃO
LIMITE MÁXIMO DE 800 PARTICIPANTES

INSCRIÇÕES
EVENTO: 15€ ALMOÇO: 10€
APEDALAR.PT

21º BTTtrigo

O 21º BTTtrigo é uma Maratona de BTT dividida em 3 Percursos, dos quais a Maratona, e a Meia Maratona integram a Taça de Maratonas BTT Cerci Beja e um percurso dedicado aos mais novos ou iniciantes, que é Troféu Pioneira.

A prova tem o regulamento interno, disponibilizado em: https://assets.apedalar.pt/media/4357/63ef459a59bf5_Regulamento.pdf que deve ser consultado por todos os intervenientes.

As regras de partida, traçado e classificações estão em concordância com as regras da Taça de Maratonas BTT CerciBeja, cujo 21º BTTtrigo é a prova de abertura.

Será utilizado um sistema de cronometragem com chips, colocados no Dorsal, como tal todos os participantes devem manter o dorsal devidamente colocado, durante todo o percurso.

Toda a organização está a cargo da Associação **Clube de BTT “Os Gasparinhos” - BTTtrigo** que será inteiramente responsável pelo tratamento de todas as questões técnicas e logística do evento.

Programa:

7:00H	Abertura do Secretariado
8:00H	Abertura das Boxes de Partida
8:45H	Fecho do Secretariado
9:00H	Partida da Maratona
9:05H	Partida das E-Bikes (Só há escalão par a Maratona)
9:15H	Partida da Meia Maratona
9:20H	Partida do IV Troféu Piorneira
10:50H	Previsão de chegada do 1º classificado da Meia Maratona
11:50H	Previsão de chegada do 1º classificado da Maratona
12:30H	Início da Cerimónia de Entrega de Prémios
13:00H	Abertura do Serviço de Almoço

Contactos de Emergência:

Contacto 1	968194909
Contacto 2	913912471

Mapa de Localização:

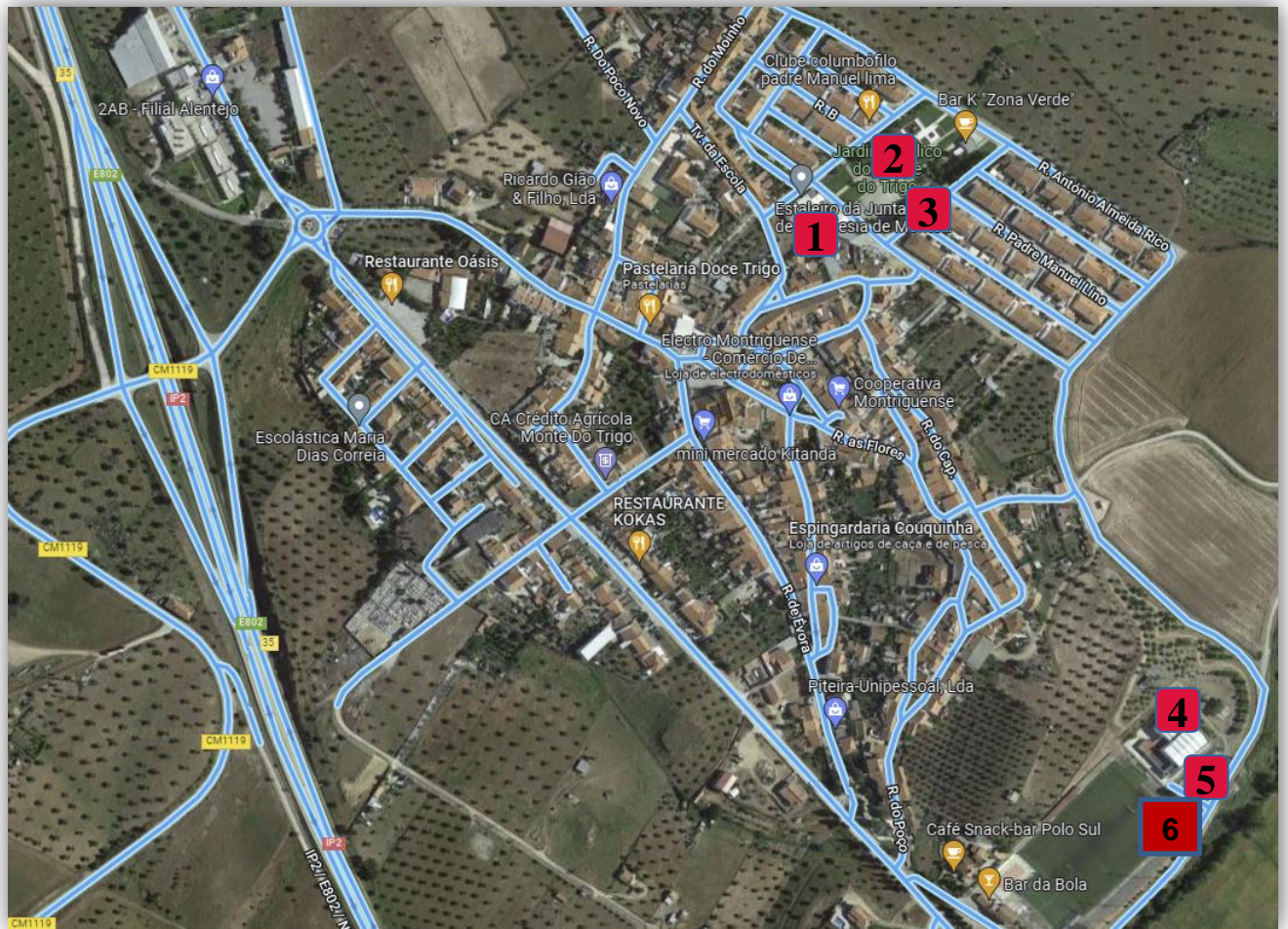

Legenda

- 1 Secretariado
- 2 Partida e Chegada
- 3 Almoço
- 4 Banhos
- 5 Lavagem de Bicicletas
- 6 Estacionamento

Percursos:

- Maratona - 66km

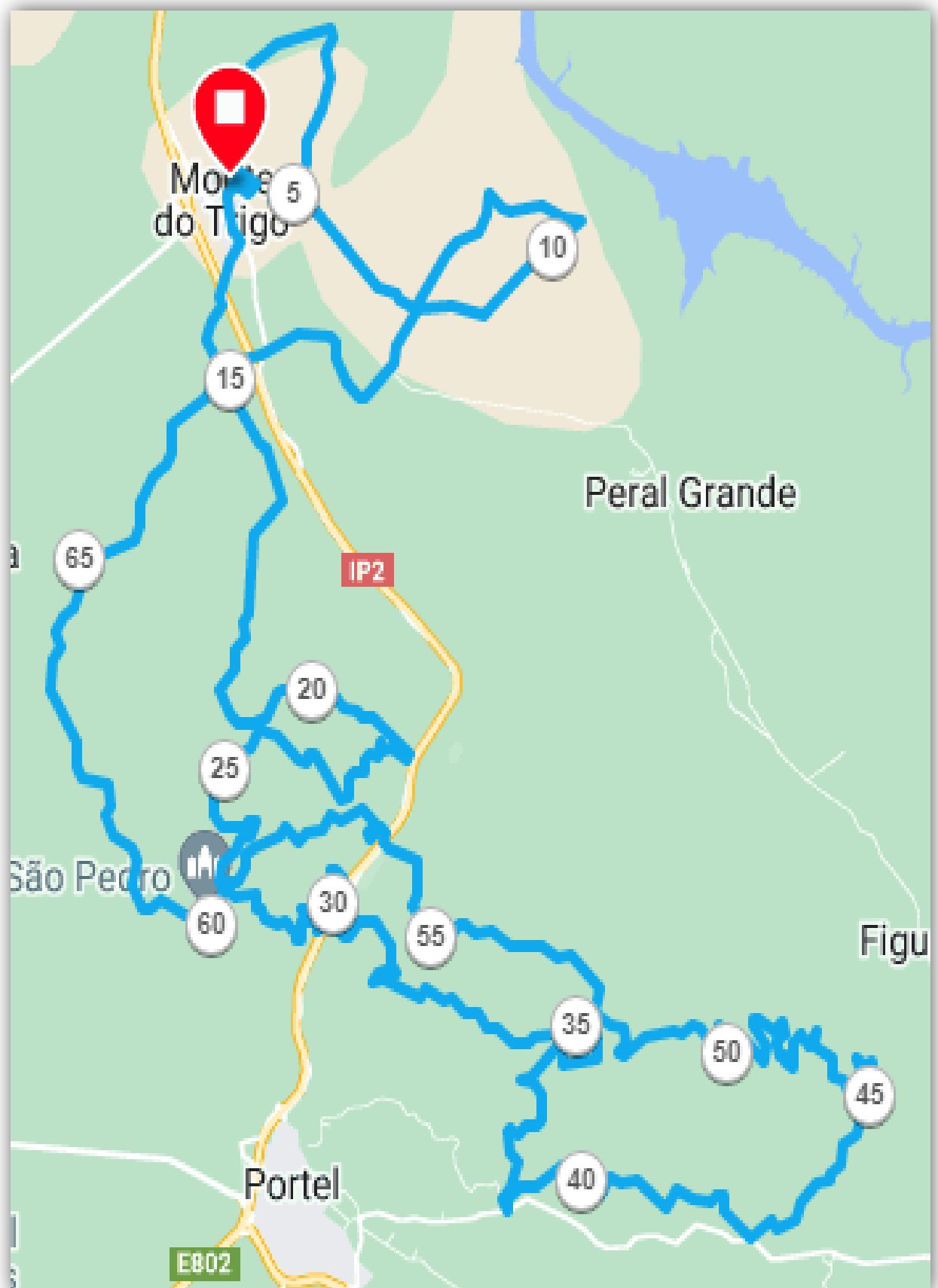

Perfil da Altimetria:

- **Desnível Positivo - 1500m**

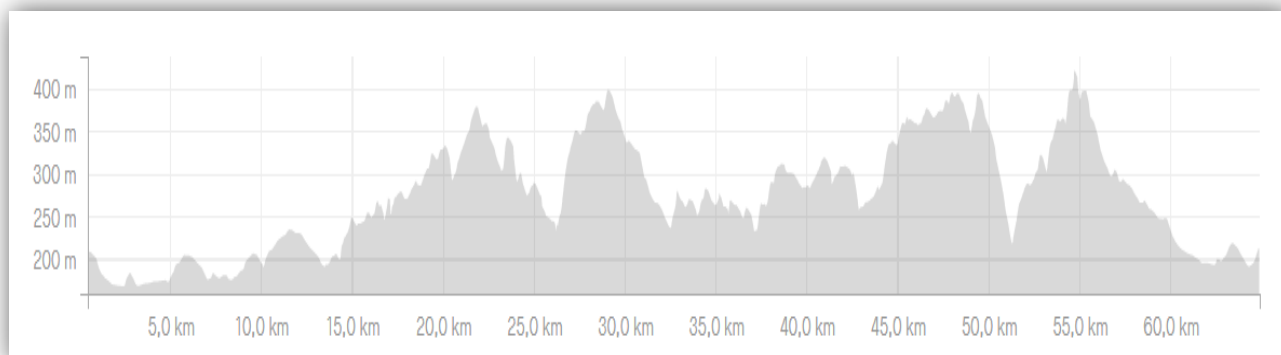

Informações Importantes:

Distância (km)	Situação
14	Atravessamento da Estrada Nacional 18
23	ZA1 - Ermida S. Pedro - Abastecimento
24	Descida da Calçadinha 2 (Perigo!)
25	Divisão Percursos
26	Túnel da Água e Passagem na Estrada Nacional 18 (Perigo!)
37	ZA2 - Monte do Rio Torto - Abastecimento
39 a 42	Carrossel dos "SSSS"
48 a 50	Descida do Barranco (Perigo!)
51	Atravessamento da Estrada Nacional 18 – Túnel do Furadouro
51	União dos Percursos
51 a 56	Subida da Morada até á Ermida de S. Pedro
56	ZA3 - Ermida S. Pedro - Abastecimento

- Meia Maratona - 42km



Perfil da Altimetria:

- **Desnível Positivo - 900m**

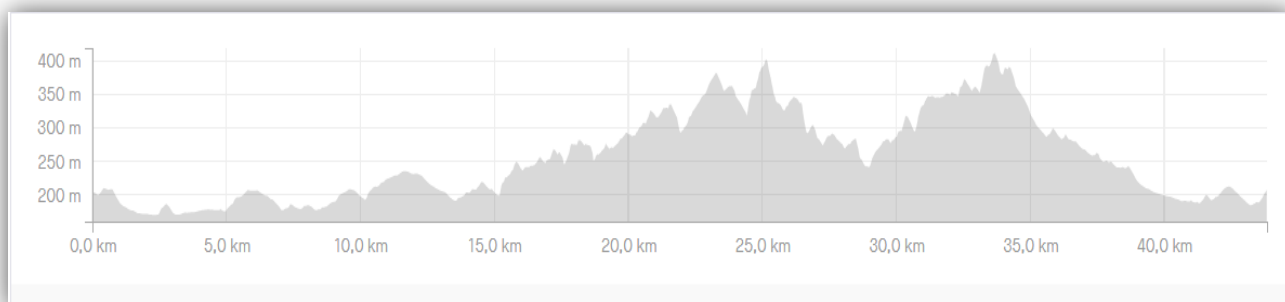

Informações Importantes:

Distância (km)	Situação
14	Atravessamento da Estrada Nacional 18
23	ZA1 - Ermida S. Pedro - Abastecimento
24	Descida da Calçadinha 2 (Perigo!)
25	Divisão Percursos
28	União dos Percursos
28 a 33	Subida da Morada até á Ermida de S. Pedro
33	ZA2 - Ermida S. Pedro - Abastecimento

- **Troféu Piorneira: - 22km com 200m Acumulado**

Importa-nos referir que este percurso foi criado com vista a homenagear um dos nossos Fundadores, a quem chamava-mos carinhosamente de Piorneira.



Ele tinha uma vocação especial para os mais jovens e foi com ele que a maioria dos que agora estão no activo dera as primeiras pedaladas.

Decidimos por isso que as classificações neste percurso seriam apenas para os mais jovens, sendo que todos os que queiram participar no evento e que não se interessem pela vertente competitiva podem perfeitamente integrar a comitiva em ritmo de passeio.

Alojamentos Recomendados:

Casas do Montado - TER

Rua de Évora, 25

7220-397 Portel

Tel.: 266 611 493 / FAX: 266 611 492 / Tlm: 917629261

Site: www.casasdomontado.com

E-mail: casasdomontado@hotmail.com

GPS: 38.312399, -7.705989

Herdade do Rio Torto- TER

Estrada nacional 384,Km 6 - 7220 - 413 Portel

Tel.: 266 619 124/ Tlm.: 912538559/ 916932087 Júlio

E-mail: geral@herdaderiotorto.com

Site: www.herdaderiotorto.com

GPS: 38.287457, -7.761698

Hospedaria O Castelo - AL

Rua Luís de Camões, Lote 6

7220-357 Portel

Tel./Fax.266 086 719/ Tlm. 966642373

E-mail: hospedariaocastelo.09@gmail.com

GPS: 38.309393, -7.708868

A Casa - AL

Rua da Liberdade, 14

Telef. 967254350/ 969152370

E-mail: tendencias97@gmail.com

GPS: 38.307510, -7.703590

Herdade de Vale de Cabras - TER

Apartado 42

7220-999 Portel

Telef. 266098294/912489592

E-mail: reservas@herdadevaledecabras.pt

Site: www.herdadevaledecabras.pt

GPS: 38.324160, -7.681965

Encosta do Castelo- AL

Rua Outeiro de Beja, 16 e 17

7220 Portel

Tlm.964057163 John (Inglês)

Tlm. 961 410 132 Sónia (Português)

E-mail - geral.encosta@gmail.com

GPS: 38308670,-7.703335

Monte da Boa Vista - TER

Apartado 26

7220 - 999 Portel (informação do site)

Tel. 925022633

E-mail: montedaboavista.portel.pt@gmail.com

GPS: 38310278,-7.6899041

A Casa d'Avó Chica - AL

Rua Dr. José Hipólito, 11

7220 – 417 Portel

Tlm. 967200106

[https://www.facebook.com/A-Casa-DAv o- Chica](https://www.facebook.com/A-Casa-DAv-o-Chica)

E-mail: lurdes.esturra@gmail.com

GPS: 38.302959, - 7.700387

Allianz Portugal

Allianz

Acidentes Pessoais Grupo

Risco Seguro: Desporto Amador, não Federado, Cultura e Recreio – Tipo3

Coberturas	Capitais por pessoa	Franquias p/ pessoa	Idade Limite de permanência
Morte por Acidente	30.366,86 Euros		75
Invalidez Permanente por Acidente	30.366,86 Euros		75
Despesas de Tratamento por acidente	4.858,14 Euros	90,00 Euros	75
Morte simultânea da Pessoa Segura e Cónjuge	15.000,00 Euros		75
Despesas de Funeral (Gastos)	5.000,00 Euros		75
Despesas c/operações salvamento, busca, transp.sinistrado	1.000,00 Euros		75

**Nota: O Numero da Apólice do Seguro será disponibilizado antecipadamente.*



JOÃO LUÍS SILVA ALMEIDA PAIXÃO
Mediador 307077731/3

LG DR MIGUEL BOMBARDA 20
7220-369 PORTEL
Tel: 266611451

joao.paixao@allianznet.pt

